РОССЕЛЬХОЗНАДЗОР
ИНФОРМАЦИОННО-АНАЛИТИЧЕСКИЙ ЦЕНТР
ЭПИЗООТИЧЕСКАЯ СИТУАЦИЯ В СТРАНАХ МИРА

№ 284
22 декабря 2016 г

Официальная информация МЭБ

1. Италия: блютанг
2. Италия: блютанг
3. Румыния: высокопатогенный грипп птиц
4. Япония: высокопатогенный грипп птиц
5. Швейцария: высокопатогенный грипп птиц
6. Франция: высокопатогенный грипп птиц
7. Франция: высокопатогенный грипп птиц
8. Франция: слабопатогенный грипп птиц
9. Свазиленд: африканская чума лошадей

Информация по сообщениям СМИ

1. Украина. Новые вспышки АЧС зафиксированы еще в двух областях
2. Украина. На Полтавщине застрелили больше 100 кабанов
3. Из-за АЧС в Германии решили отстреливать кабанов круглый год
4. Республика Беларусь. Ежемесячно в Брестской области изымают 300-450 голов дикого кабана
5. Птичий грипп впервые зафиксирован в Черногории
6. В Японии зафиксирована шестая вспышка птичьего гриппа
7. КНР вводит запрет на импорт мяса птицы из-за птичьего гриппа
8. Китайские медики объявили о новых заражениях птичьим гриппом H7N9 в Шанхае
9. США. Инфекционная анемия лошадей обнаружена у лошади в округе Уосатч, Юта
10. Канада. Правительство Альберты объявило вспышку туберкулеза КРС бедствием
11. США. В Нью-Йорке кошки заразились гриппом птиц
12. В Кыргызстане наблюдается снижение заболеваемости вакциноуправляемыми инфекциями

Официальная информация МЭБ

Новые вспышки в ранее неблагополучных странах

Блютанг (КЛО)[1]

Италия

Отчет №11

Дата возникновения первичного очага: 30.08.16

Дата срочного уведомления OIE: 08.09.16

---

[1] URL: http://www.oie.int/wahis_2/public/wahid.php/Reviewreport/Review?page_refer=MapFullEventReport&reportid=21936. – 21.12.2016.

Проявление болезни: клиническая инфекция
20 очагов: FRIULI-VENEZIA GIULIA – 1, VENETO – 19
Дата возникновения: 10.11.16 – 30.11.16
Вид животных: КРС (чувствительных – 2483, заболело – 70, пало – 0, уничтожено – 0, убито – 0)
Возбудитель инфекции: вирус (Bluetongue virus) серотип 4
Источник инфекции: векторная передача возбудителя
Принятые меры: контроль передвижения внутри страны, скрининг, зонирование, вакцинация разрешена (если вакцина существует), без лечения больных животных
События относятся к зоне внутри страны

- **Блютанг (КЛО)**[2]

Италия

Отчет №12

Дата возникновения первичного очага: 30.08.16
Дата срочного уведомления OIE: 08.09.16
Проявление болезни: клиническая инфекция
7 очагов: FRIULI-VENEZIA GIULIA – 6, VENETO – 1
Дата возникновения: 23.11.16 – 06.12.16
Вид животных: КРС (чувствительных – 606, заболело – 28, пало – 0, уничтожено – 0, убито – 0)
Возбудитель инфекции: вирус (Bluetongue virus) серотип 4
Источник инфекции: векторная передача возбудителя
Принятые меры: контроль передвижения внутри страны, скрининг, зонирование, вакцинация разрешена (если вакцина существует), без лечения больных животных
События относятся к зоне внутри страны

- **Высокопатогенный грипп птиц**[3]

Румыния

Отчет №4

Дата возникновения первичного очага: 22.11.16
Дата срочного уведомления OIE: 29.11.16
Проявление болезни: не указано
Очаг 1: Suhaia, Shuaia, TELEORMAN
Дата возникновения: 08.12.16
Вид животных: гусь серый (заболело – 2, пало – 2, уничтожено – 0, убито – 0)
Возбудитель инфекции: вирус (Highly pathogenic avian influenza virus) серотип H5N8
Источник инфекции: контакт между дикими видами
Принятые меры: контроль передвижения внутри

---

[2] URL: http://www.oie.int/wahis_2/public/wahid.php/Reviewreport/Review?reportid=22011. – 21.12.2016.
[3] URL: http://www.oie.int/wahis_2/public/wahid.php/Reviewreport/Review?page_refer=MapFullEventReport&reportid=22020. – 20.12.2016.

страны, скрининг, официальная утилизация туш, субпродуктов и отходов, контроль природных резервуаров, зонирование, вакцинация запрещена, без лечения больных птиц
События относятся к зоне внутри страны

- **Высокопатогенный грипп птиц**[4]

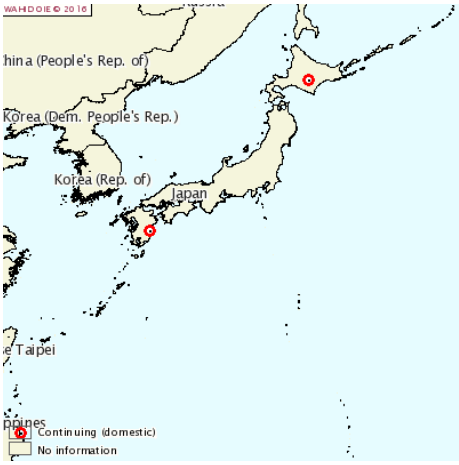

Япония
Отчет №2
Дата возникновения первичного очага: 28.11.16
Дата срочного уведомления OIE: 29.11.16
Проявление болезни: клиническая инфекция
Очаг 1: Shimizu-cho, HOKKAIDO
Дата возникновения: 16.12.16
Вид животных: птицы с/х назначения (чувствительных – 283982, заболело – 30, пало – 30, уничтожено – 283952, убито – 0)
Очаг 2: Kawaminami-cho, MIYAZAKI
Дата возникновения: 19.12.16
Вид животных: птицы с/х назначения (чувствительных – 122000, заболело – 100, пало – 100, уничтожено – 121900, убито – 0)
Возбудитель инфекции: вирус (Highly pathogenic avian influenza virus) серотип H5N6
Источник инфекции: неизвестен и изучается
Принятые меры: контроль передвижения внутри страны, скрининг, дезинфекция/дезинфестация, карантин, stamping out, вакцинация запрещена, без лечения больных птиц
События относятся ко всей стране

- **Высокопатогенный грипп птиц**[5]

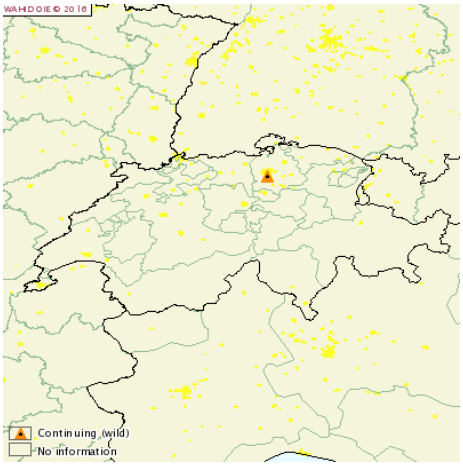

Швейцария
Отчет №6
Дата возникновения первичного очага: 05.11.16
Дата срочного уведомления OIE: 10.11.16
Проявление болезни: клиническая инфекция
Очаг 1: Zьrichsee, Zьrich, Zьrich, ZURICH
Дата возникновения: 19.12.16
Вид животных: озёрная чайка (заболело – 1, пало – 1, уничтожено – 0, убито – 0)
Возбудитель инфекции: вирус (Highly pathogenic avian influenza virus) серотип H5N8
Источник инфекции: неизвестен и изучается
Принятые меры: надзор в зоне сдерживания и/или защиты, зонирование, вакцинация запрещена, без лечения больных птиц
События относятся к зоне внутри страны

---

[4] URL: http://www.oie.int/wahis_2/public/wahid.php/Reviewreport/Review?page_refer=MapFullEventReport&reportid=21977. – 21.12.2016.
[5] URL: http://www.oie.int/wahis_2/public/wahid.php/Reviewreport/Review?page_refer=MapFullEventReport&reportid=22006. – 21.12.2016.

Высокопатогенный грипп птиц[6]

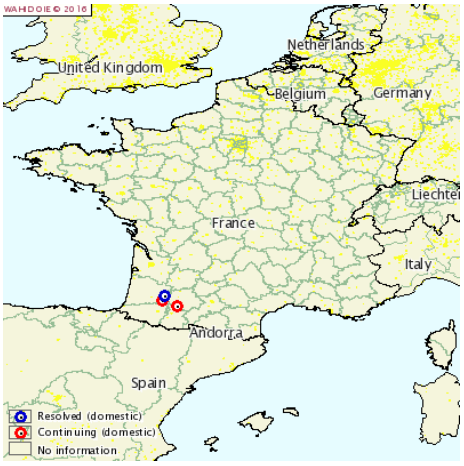

Франция

Отчет №9

Дата возникновения первичного очага: 25.11.16

Дата срочного уведомления OIE: 02.12.16

Проявление болезни: клиническая инфекция

Очаг 1: MONLEZUN D''''ARMAGNAC, MONLEZUN D''''ARMAGNAC, GERS

Дата возникновения: 16.12.16

Вид животных: птицы с/х назначения (чувствительных – 900, уничтожено – 900, убито – 0)

Очаг 2: TILLAC, TILLAC, GERS

Дата возникновения: 16.12.16

Вид животных: птицы с/х назначения (чувствительных – 7000)

Очаг 3: BERNEDE, BERNEDE, GERS

Дата возникновения: 19.12.16

Вид животных: птицы с/х назначения (чувствительных – 1144)

Возбудитель инфекции: вирус (Highly pathogenic avian influenza virus) серотип H5N8

Источник инфекции: неизвестен и изучается

Принятые меры: скрининг, дезинфекция/дезинфестация, трассировка, надзор за пределами зоны сдерживания и/или защиты, stamping out, официальная утилизация туш, субпродуктов и отходов, надзор в зоне сдерживания и/или защиты, зонирование, вакцинация запрещена, без лечения больных птиц

События относятся к зоне внутри страны

Слабопатогенный грипп птиц[7]

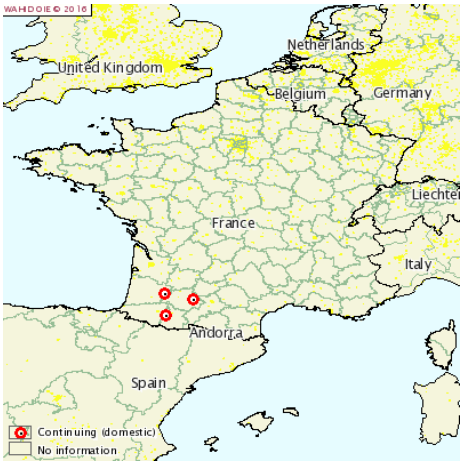

Франция

Отчет №1

Дата возникновения первичного очага: 08.12.16

Дата срочного уведомления OIE: 16.12.16

Проявление болезни: не указано

Очаг 1: LAMARQUE PONTACQ, LAMARQUE PONTACQ, HAUTES-PYRЙNЙES

Дата возникновения: 15.12.16

Вид животных: птицы с/х назначения (чувствительных – 1845, уничтожено – 1845, убито – 0)

Очаг 2: CASTEX D''ARMAGNAC, CASTEX D''ARMAGNAC, GERS

Дата возникновения: 16.12.16

Вид животных: птицы с/х назначения

Очаг 3: SAINT SAUVY, SAINT SAUVY, GERS

Дата возникновения: 16.12.16

Вид животных: птицы с/х назначения

Возбудитель инфекции: вирус (Low pathogenic avian influenza virus) серотип H5N9

---

[6] URL: http://www.oie.int/wahis_2/public/wahid.php/Reviewreport/Review?page_refer=MapFullEventReport&reportid=21994. – 21.12.2016.

[7] URL: http://www.oie.int/wahis_2/public/wahid.php/Reviewreport/Review?page_refer=MapFullEventReport&reportid=21999. – 21.12.2016.

Источник инфекции: неизвестен и изучается
Принятые меры: скрининг, дезинфекция/дезинфестация, трассировка, stamping out, надзор в зоне сдерживания и/или защиты, зонирование, вакцинация запрещена, без лечения больных птиц
События относятся к зоне внутри страны

- **Слабопатогенный грипп птиц**[8]

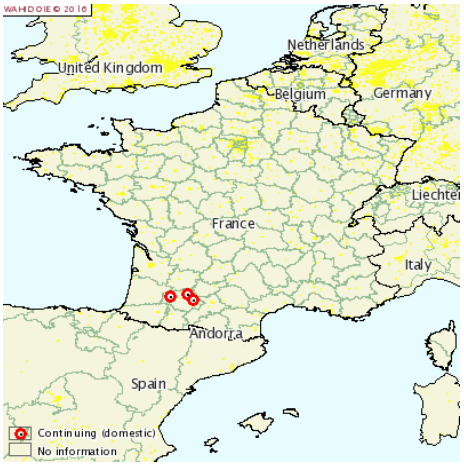

Франция
Отчет №2
Дата возникновения первичного очага: 06.12.16
Дата срочного уведомления OIE: 09.12.16
Проявление болезни: не указано
Очаг 1: PAUILHAC, PAUILHAC, GERS
Дата возникновения: 16.12.16
Вид животных: птицы с/х назначения
Очаг 2: SAINT SAUVY, SAINT SAUVY, GERS
Дата возникновения: 16.12.16
Вид животных: птицы с/х назначения
Очаг 3: MANCIET, MANCIET, GERS
Дата возникновения: 16.12.16
Вид животных: птицы с/х назначения
Возбудитель инфекции: вирус (Low pathogenic avian influenza virus) серотип H5N1
Источник инфекции: неизвестен и изучается
Принятые меры: скрининг, дезинфекция/дезинфестация, трассировка, stamping out, вакцинация запрещена, без лечения больных птиц
События относятся к зоне внутри страны

- **Африканская чума лошадей**[9]

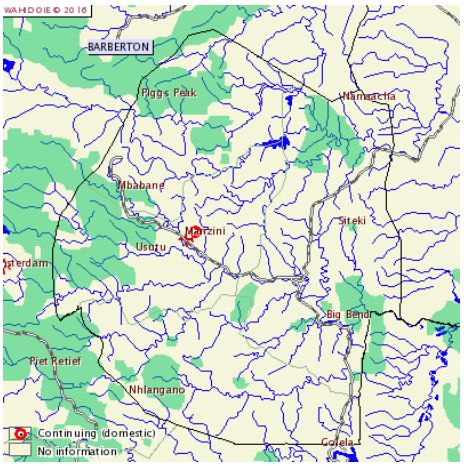

Свазиленд
Отчет №2
Дата возникновения первичного очага: 03.11.16
Дата срочного уведомления OIE: 21.11.16
Проявление болезни: клиническая инфекция
Очаг 1: Maholwane, MANZINI
Дата возникновения: 07.12.16
Вид животных: лошади (чувствительных – 41, заболело – 2, пало – 2, уничтожено – 0, убито – 0)
Возбудитель инфекции: вирус (African horse sickness virus) не типирован
Источник инфекции: неизвестен и изучается
Принятые меры: контроль передвижения внутри страны, вакцинация в ответ на вспышку, карантин, без лечения больных животных
События относятся ко всей стране

---

[8] URL: http://www.oie.int/wahis_2/public/wahid.php/Reviewreport/Review?page_refer=MapFullEventReport&reportid=21997. – 21.12.2016.
[9] URL: http://www.oie.int/wahis_2/public/wahid.php/Reviewreport/Review?reportid=22004. – 21.12.2016.

Украина. Новые вспышки АЧС зафиксированы еще в двух областях[10]

…В урочище «Могилевщина» (территория Наталивского сельского совета Гребенковского района Полтавской области) был проведен отстрел одного дикого кабана, и при исследовании отобранных проб биоматериала в Государственном научно-исследовательском институте по лабораторной диагностике и ветеринарно-санитарной экспертизы (г. Киев) установлен диагноз африканской чумой свиней (АЧС), — проинформировали в Главном управлении Госпродпотребслужбы на Полтавщине.

Кроме того, согласно информации ГУ Госпродпотребслужбы в Кировоградской области, 17.12.2016 на расстоянии около 5 км от с. Дериевка и с. Мельница на территории Дериивского приписного охотничьего хозяйства (Онуфрииивський район) Кировоградской областной организации были выявлены 5 трупов диких кабанов.

«При исследовании отобранных проб биоматериала в Государственном научно-исследовательском институте по лабораторной диагностике и ветеринарно-санитарной экспертизы также подтвержден диагноз АЧС (отчет о результатах исследования № 008323 п.м./16 от 19.12.2016)», — сообщили в ведомстве.

…«В очагах заболевания проводятся мероприятия по локализации и недопущению распространения возбудителя АЧС», — резюмировали чиновники.

…С начала года в Украине фиксировалось уже свыше 70 случаев вспышек АЧС в разных регионах страны.

Украина. На Полтавщине застрелили больше 100 кабанов[11]

В Полтавской области продолжаются мероприятия по депопуляции дикого кабана на территориях, где обнаружен вирус африканской чумы свиней (АЧС) в дикой природе.

"В охотничье-рыболовном хозяйстве "Тахтаевский" продолжается карантин с 23 ноября. Там уже отстреляно 86 голов дикого кабана. В Гадячском районе карантин длится с 12 декабря, уже отстреляно 13 голов. В Гребенковском районе отстреляли двух диких кабанов", - рассказал начальник управления Госпродпотребслужбы в Полтавской области Геннадий Пикуль. По его словам, в местах, где был совершен отстрел, проведена дезинфекция...

Из-за АЧС в Германии решили отстреливать кабанов круглый год[12]

Из-за опасности вспышки вируса африканской чумы свиней в районе Передняя Померания-Грайфсвальд до 2019 года жителям без каких-либо ограничений разрешили проводить загонную охоту и охоту с облавой.

Министр сельского хозяйства отменил действовавший с января по июль запрет на охоту в восточной части района. Такие меры было решено принять в связи с неспокойной ситуацией на пограничных территориях, где вовсю готовятся к приходу вируса АЧС. Эпизоотия уже полностью освоилась в Прибалтике. В таких странах, как Латвия, Литва, Польша и Эстония, многочисленные случаи заболевания установлены не только у диких, но и у домашних свиней.

---

[10] URL: http://hubs.ua/news/novy-e-vspy-shki-achs-zafiksirovany-eshhe-v-dvuh-oblastyah-100256.html. – 21.12.2016.

[11] URL: http://poltava.sq.com.ua/rus/news/novosti/21.12.2016/na_poltavschine_otstrelyali_101_dikogo_kabana_iz_za_achs/. – 21.12.2016.

[12] URL: http://www.agroperspectiva.com/ru/news/163049. – 21.12.2016.

В связи с отменой ограничений, связанных с охотой, власти надеются поспособствовать сокращению численности популяции в восточной части района для того, чтобы тем самым нарушить, возможно, уже сформировавшуюся цепочку передачи вируса от животного к животному…

Республика Беларусь. Ежемесячно в Брестской области изымают 300-450 голов дикого кабана[13]

В результате интенсивных мер по сокращению численности вида, объявленного потенциальным разносчиком африканской чумы свиней (АЧС), популяция дикого кабана в нашей стране сократилась с 82 900 голов в 2013 году до 1700 в нынешнем, сообщают в научно-практическом центре биоресурсов НАН Беларуси.

В охотхозяйствах области подтверждают: чтобы обезопасить крупные свиноводческие комплексы, поставлена задача вывести потенциального разносчика заразы подчистую. По информации областной инспекции по охране животного и растительного мира, силами охотников с марта по ноябрь на Брестчине изъято 3230 голов этого вида. Причем вывозить туши отстрелянных кабанов с территории охотничьих угодий запрещено: в присутствии ветврача туши немедленно утилизируются. По мнению специалистов, большой подток дикого кабана идет со стороны Польши и Украины, где популяция его много выше. Месяц назад его видели даже в Бресте: огромный кабан разгуливал по району частной застройки.

Птичий грипп впервые зафиксирован в Черногории[14]

Черногорские власти сообщили о первом случае заболевания в стране птичьим гриппом.

Это произошло после того, как мертвая утка была найдена на озере Шкодер. Она была инфицирована вирусом H5N8.

Служба по продовольственной безопасности Черногории полагает, что опасности для населения нет…

Случаи заболевания птичьим гриппом ранее были выявлены в соседних Хорватии и Сербии.

В Японии зафиксирована шестая вспышка птичьего гриппа[15]

Штамм вируса был обнаружен на острове Кюсю в префектуре Миядзаки. Для предотвращения распространения вируса H5 на острове Кюсю забьют более 120 тыс. кур.

Напомним, вспышка вируса птичьего гриппа в префектуре Миядзаки стала шестой в Японии, начиная с конца ноября. На прошлой неделе на острове Хоккайдо забили более 200 тыс. кур. С момента обнаружения птичьего гриппа в Японии забили около 1 млн. кур и уток.

КНР вводит запрет на импорт мяса птицы из-за птичьего гриппа[16]

Власти Китая введут запрет на импорт мяса курицы и сопутствующих товаров из стран, где был обнаружен высокопатогенный вирус птичьего гриппа…

Китай уже запретил импорт мяса птицы более чем из 60 стран мира, согласно данным Генеральной администрации по надзору за качеством, инспекциям и карантину.

---

[13] URL: http://www.vb.by/society/tourism/golovy_dikigo_kabana.html. – 21.12.2016.

[14] URL: http://www.censury.net/world/ptichij-gripp-vpervye-zafiksirovan-v-chernogorii.html. – 21.12.2016.

[15] URL: https://regnum.ru/news/accidents/2220156.html. – 21.12.2016.

[16] URL: https://regnum.ru/news/economy/2220322.html. – 21.12.2016.

Напомним, в Южной Корее около 20 млн птиц, почти четверть от общего поголовья птицы в стране, были забиты из-за угрозы птичьего гриппа. Вирус также зафиксирован и в других странах Азии, включая Японию.

Китайские медики объявили о новых заражениях птичьим гриппом H7N9 в Шанхае[17]

Третий случай заражения человека штаммом птичьего гриппа H7N9 выявлен в Китае за неделю. Сейчас врачи обследуют в стационаре мужчину, который прибыл в Шанхай из провинции Цзянсу.

Другой случай заражения птичьим гриппом H7N9 был ранее выявлен у мужчины 75 лет… Третий случай заражения стал поводом для запрета на продажу мяса домашней птицы в городе Сямэнь.

По данным Всемирной организации здравоохранения, птичий грипп штамма H7N9 протекает очень тяжело, однако не похоже, чтобы он активно передавался от человека к человеку.

США. Инфекционная анемия лошадей обнаружена у лошади в округе Уосатч, Юта[18]

Коммуникационный центр по болезням лошадей сообщил, что Департамент сельского хозяйства и продовольствия Юты подтвердил первый случай инфекционной анемии лошадей впервые за несколько лет.

Коммуникационный центр по болезням лошадей сообщил: «Пробы, отобранные от 14-летнего мерина американской верховой лошади темно-гнедой масти, находящегося в округе Уосатч, изначально были протестированы перед продажей и перемещением животного в Калифорнию, но перемещение не состоялось, так как пробы показали положительную реакцию на инфекционную анемию лошадей. Животное было незамедлительно карантинировано… Повторное тестирование на инфекционную анемию лошадей, вновь показало положительную реакцию, а на пироплазмоз лошадей – отрицательную».

Владелец принял решение убить лошадь.

Коммуникационный центр по болезням лошадей сообщил: «Эта лошадь была импортирована из Мексики в апреле 2016, при этом результаты исследований на инфекционную анемию лошадей, пироплазмоз лошадей, сап и случную болезнь, проведенных Лабораториями национальной ветеринарной службы, были отрицательными. Десять других лошадей из когорты, в которую входила данная лошадь, так же находящиеся под карантином на этом ранчо прошли тестирование на инфекционную анемию лошадей, результаты которого ожидаются. В настоящий момент проводится поиск и идентификация еще двенадцати лошадей из данной когорты, которые показали отрицательную реакцию на инфекционную анемию лошадей весной этого года и недавно были направлены в Аризону».

Ветеринары штатов Аризона и Юта прилагают совместные усилия, направленные на поиск этих 12 лошадей, их изоляцию и повторное тестирование на инфекционную анемию лошадей.

---

[17] URL: https://riafan.ru/587771-kitaiskie-mediki-obyavili-o-novyh-zarazheniyah-ptichim-grippom-h7n9-v-shanhae. – 22.12.2016.

[18] URL: http://www.thehorse.com/articles/38557/eia-found-in-wasatch-county-utah-horse. – 15.12.2016.

Канада. Правительство Альберты объявило вспышку туберкулеза КРС бедствием[19]

Ссылаясь на экономические потери и трудности, вызванные вспышкой туберкулеза КРС среди КРС в Альберте в этом году, правительство, возглавляемое Рейчел Нотли, официально объявило данную проблему бедствием…

Опасения относительно данной контагиозной болезни впервые возникли в конце октября, когда десятки ранчо на юго-востоке Альберты были карантинированы после того, как туберкулез КРС был выявлен у одной коровы из Альберты, которая была убита в США.

С того времени, в результате вспышки были карантинированы около 26 000 голов КРС на фермах в Альберте и Саскачеване.

…По информации федеральных официальных лиц, по меньшей мере, 10 000 голов КРС будут убиты из-за вспышки, при этом, по информации Канадской инспекции по контролю за пищевыми продуктами, считается, что данные животные представляют повышенный риск заражения и передачи данной инфекционной болезни.

…Канадского агентства по контролю за качеством пищевых продуктов сообщило, что все животные, у которых до сих пор были подтверждены случаи болезни, относятся к числу животных одного и того же стада, которые сейчас присутствуют на 18 хозяйствах. По состоянию на среду Канадское агентство по контролю за качеством пищевых продуктов, сообщило, что 40 из 45 хозяйств, которые в настоящий момент находятся под карантином, располагаются в Альберте, при этом оставшиеся 5 находятся в Саскачеване…

США. Кошки заразились гриппом птиц в приюте для животных в Нью-Йорке[20]

Тип гриппа птиц, который обычно наблюдается только в стадах кур, инфицировал 45 кошек в приюте для бездомных животных в Нью-Йорке, при этом, по словам ветеринаров, у них нет точных данных относительно того, как он туда попал.

Случай инфицирования кошек гриппом являются необычными, но не беспрецедентными. Лишь одна кошка в приюте, которая была старой, пала.

В своем заявлении Департамент здравоохранения города Нью-Йорк сообщило: «Данный вирус гриппа птиц передается между кошками и возможно имеет способность распространяться среди других животных, а также людей. На настоящий момент, случаев инфекции среди людей отмечено не было».

…Ветеринары, врачи и другие ученые следят за гриппом птиц, так как он может и иногда распространяется среди людей, а также потенциально может приводить к эпидемиям. На настоящий момент H7N2 пока не распространился.

…Вирусолог Колледжа ветеринарной медицины Корне́ллского университе́та Доктор Amy Glaser сообщила, что данный конкретный штамм H7N2 не вызывает существенных опасений. …По словам Glaser, данный штамм H7N2 не наблюдался с 2006 года. Он наблюдался на рынках живой птицы в Нью-Йорке. Она сказала, что, возможно, дикие птицы заразились им, и с того времени вирус циркулировал среди них…

---

[19] URL: http://globalnews.ca/news/3130398/alberta-government-declares-bovine-tb-outbreak-a-disaster/. – 15.12.2016.

[20] URL: http://www.nbcnews.com/health/health-news/bird-flu-infects-cats-new-york-animal-shelter-n697026. – 16.12.2016.

В Кыргызстане наблюдается снижение заболеваемости вакциноуправляемыми инфекциями[21]

В Кыргызстане на ноябрь 2016 года наблюдается снижение заболеваемости вакциноуправляемыми инфекциями у людей. Об этом говорится в отчете Департамента профилактики заболеваний и госсанэпиднадзора Министерства здравоохранения за январь-ноябрь текущего года…

7 случаев сибирской язвы произошли в Ошской области (2 случая), Жалал-Абадской (2) и Чуйской (3)…

[21] URL: http://zdorovie.akipress.org/news:1351738/&f=cp. – 17.12.2016.